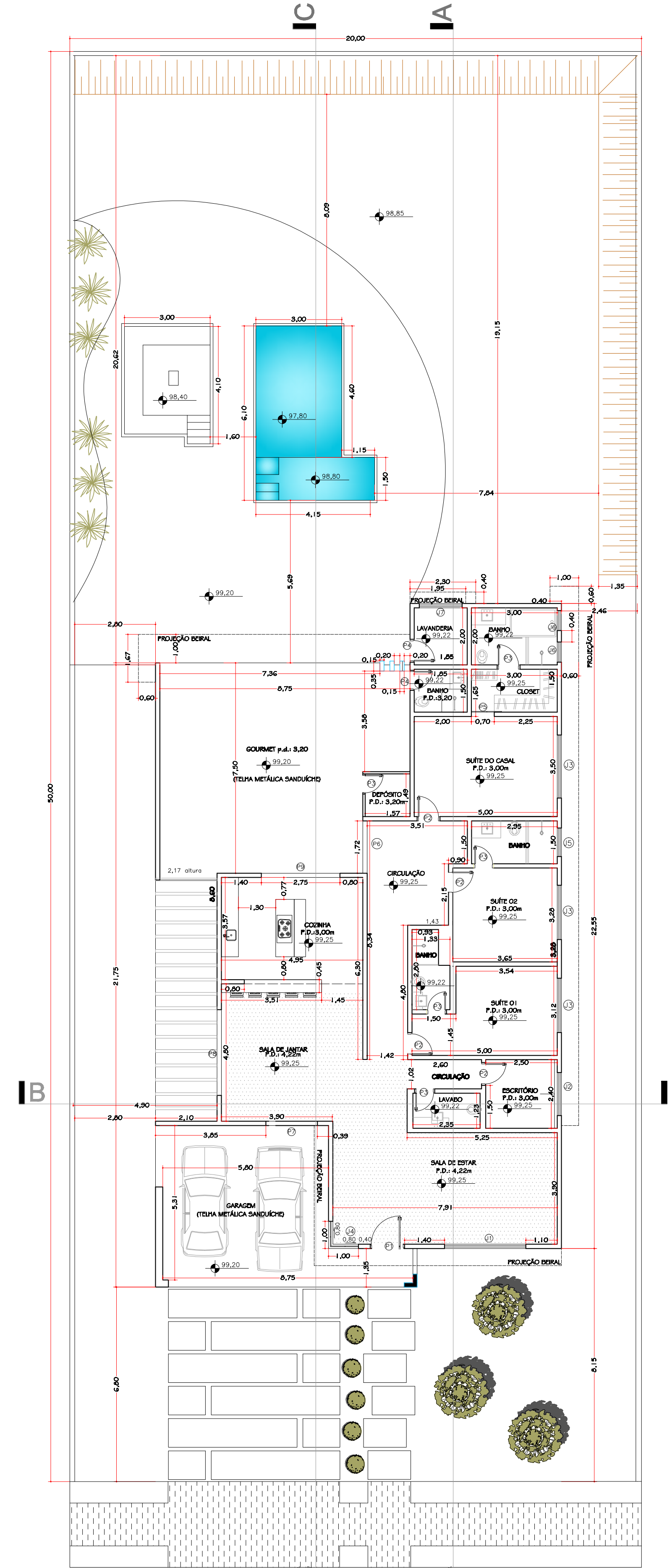

GARAGEM
SALA DE ESTAR
SALA DE JANTAR
COZINHA
GOURMET
CIRCULAÇÃO
ESCRITÓRIO
LAVABO
SUÍTE 01
SUÍTE 02
SUÍTE DO CASAL
BANHO
CLOSET
DEPÓSITO
LAVANDERIA
PROJEÇÃO BEIRAL
A
B
C
50,00
20,00

PAVIMENTO TÉRREO
Escala: 1:100

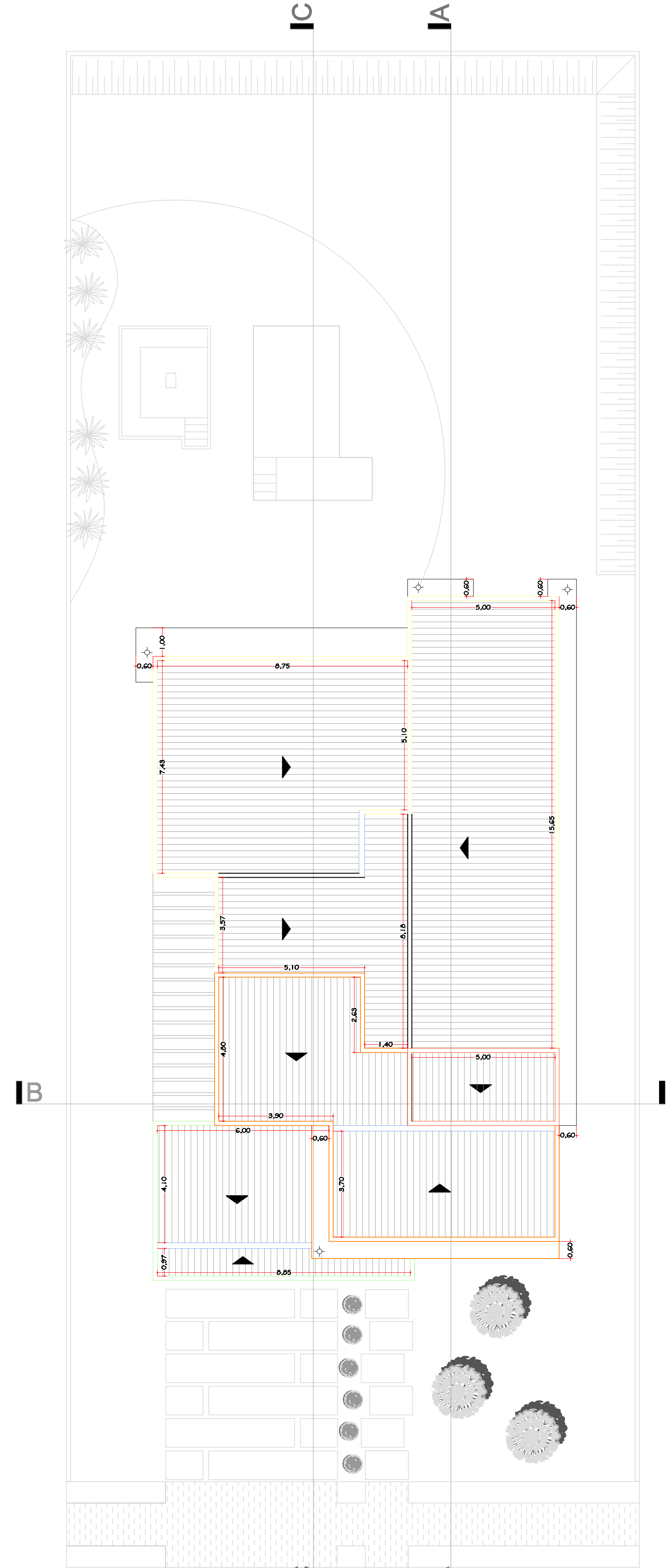

COBERTURA
Escala: 1:100

TELHA METÁLICA TIPO SANDUÍCHE
inclinação 10%

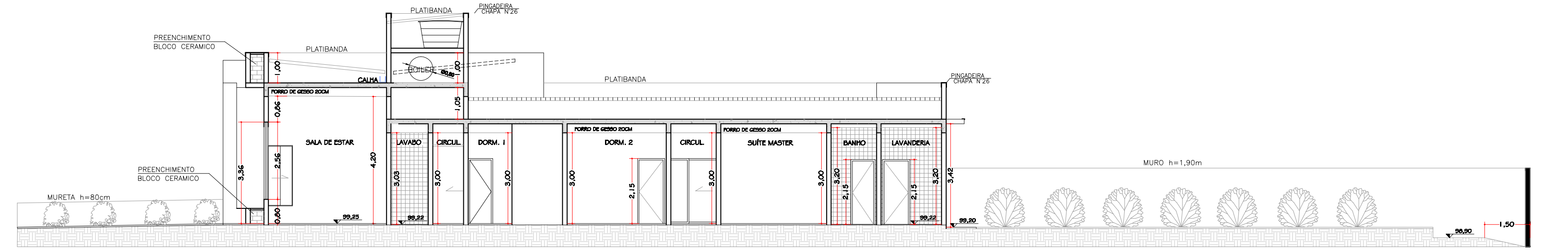

PREENCHIMENTO BLOCO CERÂMICO
SALA DE ESTAR
CIRCUL.
DORM. 1
DORM. 2
SUÍTE MASTER
BANHO
LAVANDERIA
PLATIBANDA
PINGADEIRA CHAPA N°26
MURETA h=80cm
MURO h=1,80m

CORTE A-A
Escala: 1:100

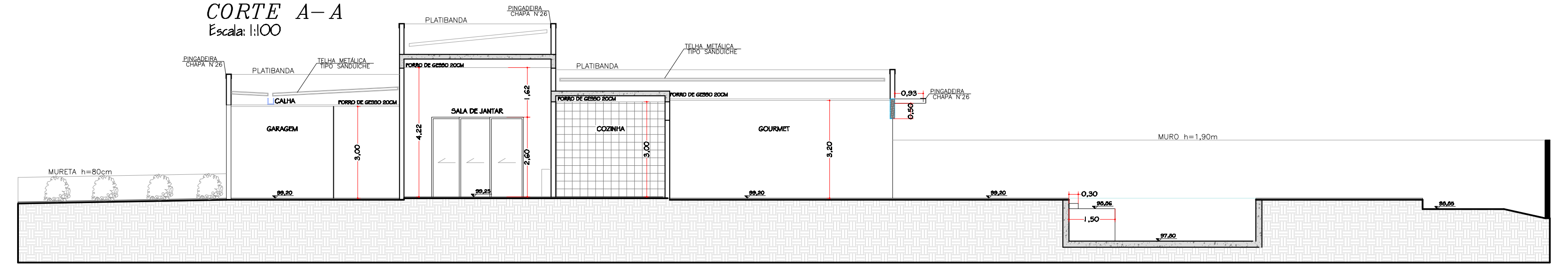

GARAGEM
SALA DE JANTAR
COZINHA
GOURMET
PLATIBANDA
TELHA METÁLICA TIPO SANDUÍCHE
PINGADEIRA CHAPA N°26
MURO h=1,80m

CORTE C-C
Escala: 1:100

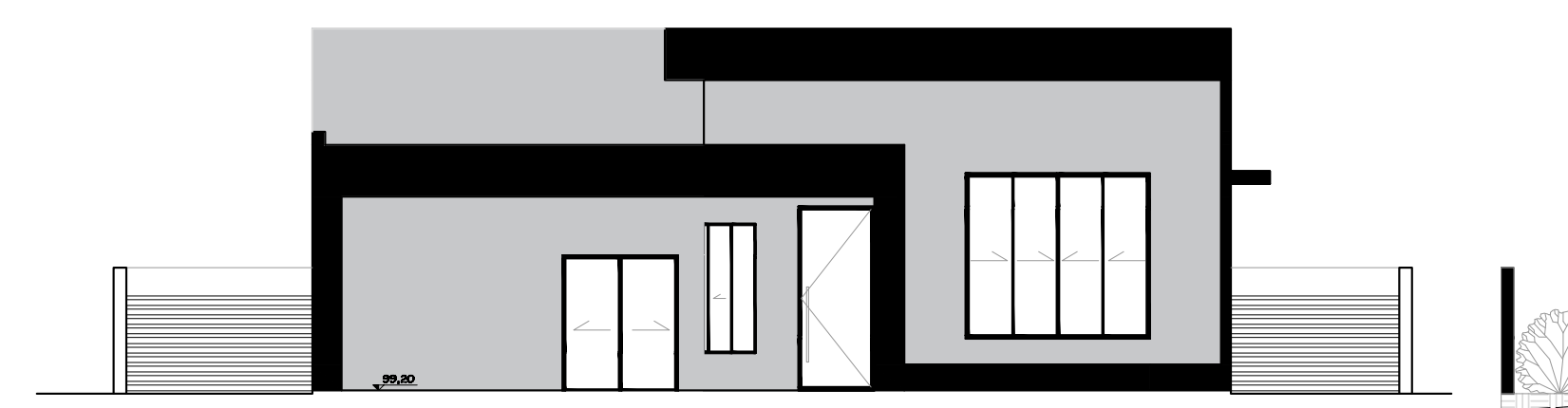

FACHADA
Escala: 1:100

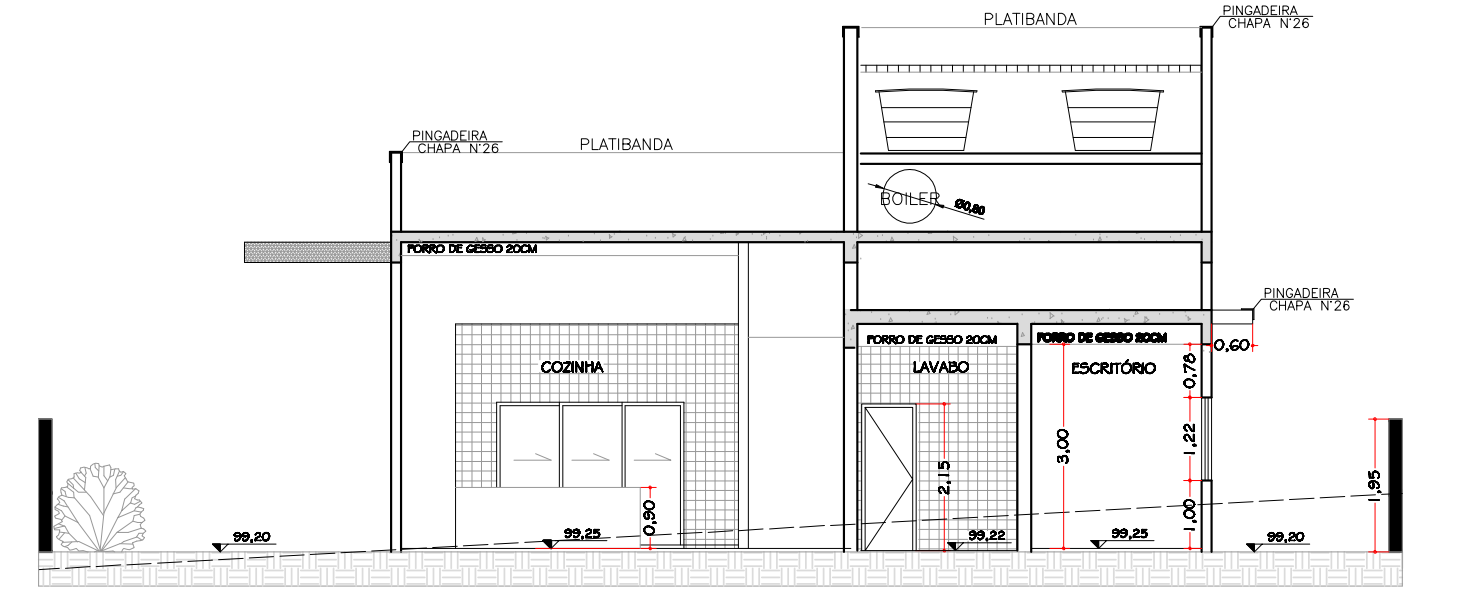

COZINHA
LAVABO
ESCRITÓRIO
PLATIBANDA
PINGADEIRA CHAPA N°26

CORTE B-B
Escala: 1:100

TIPO DE ESQUADRIA	CÓDIGO	ALTURA	PEITORIL	TIPO	MATERIAL	QNTD.	LOCAL	ÁREA
QUADRO GERAL DE ESQUADRIAS								
PORTAS	P1	1,20 X 2,57	–	PIVOTANTE	MADEIRA	1	ENTRADA	[illegible]
	P2	0,90 X 2,15	–	GIRAR	MADEIRA	4	SUÍTES/ ESCRITÓRIO	1,94m²
	P3	0,80 X 2,15	–	GIRAR	MADEIRA	5	LAVABO/ BANHOS DEPÓSITO	1,72m²
	P4	0,80 X 2,15	–	GIRAR	MADEIRA	2	BANHO GOURMET LAVANDERIA	1,72m²
	P5	0,70 X 2,15	–	CORRER	MADEIRA	1	CLOSET	[illegible]
	P6	1,72 X 2,20	–	DE CORRER 2 folhas	ALUMÍNIO	1	CORREDOR DORMITÓRIOS	[illegible]
	P7	1,80 X 2,10	–	DE CORRER 2 folhas	ALUMÍNIO	1	ENTRADA SALA DE JANTAR	[illegible]
	P8	3,00 X 2,60	–	DE CORRER 3 folhas	ALUMÍNIO	1	LATERAL SALA DE JANTAR	[illegible]
	P9	2,75 X 2,55	–	DE CORRER 3 folhas	ALUMÍNIO	1	COZINHA	[illegible]
JANELAS	J1	2,85 X 2,56	0,80	FIXO + CORRE 4 folhas	ALUMÍNIO	1	SALA DE ESTAR	[illegible]
	J2	1,53 X 1,22	1,00	DE CORRER 2 folhas	ALUMÍNIO	1	ESCRITÓRIO	[illegible]
	J3	2,24 X 1,22	1,00	DE CORRER 2venezianas + 1 vidro	ALUMÍNIO	3	SUÍTES	[illegible]
	J4	0,80+0,80X2,00	0,58	DE CORRER 4 folhas	ALUMÍNIO	1	SALA DE ESTAR	[illegible]
	J5	0,85 X 0,65	1,60	MAXIM-AR	ALUMÍNIO	1	BANHO SUÍTE 02	[illegible]
	J6	0,62 X 0,65	1,60	MAXIM-AR	ALUMÍNIO	2	BANHO SUÍTE CASAL	[illegible]
	J7	1,45 X 1,20	1,00	DE CORRER 2 folhas	ALUMÍNIO	1	LAVANDERIA	[illegible]

** conferir no local

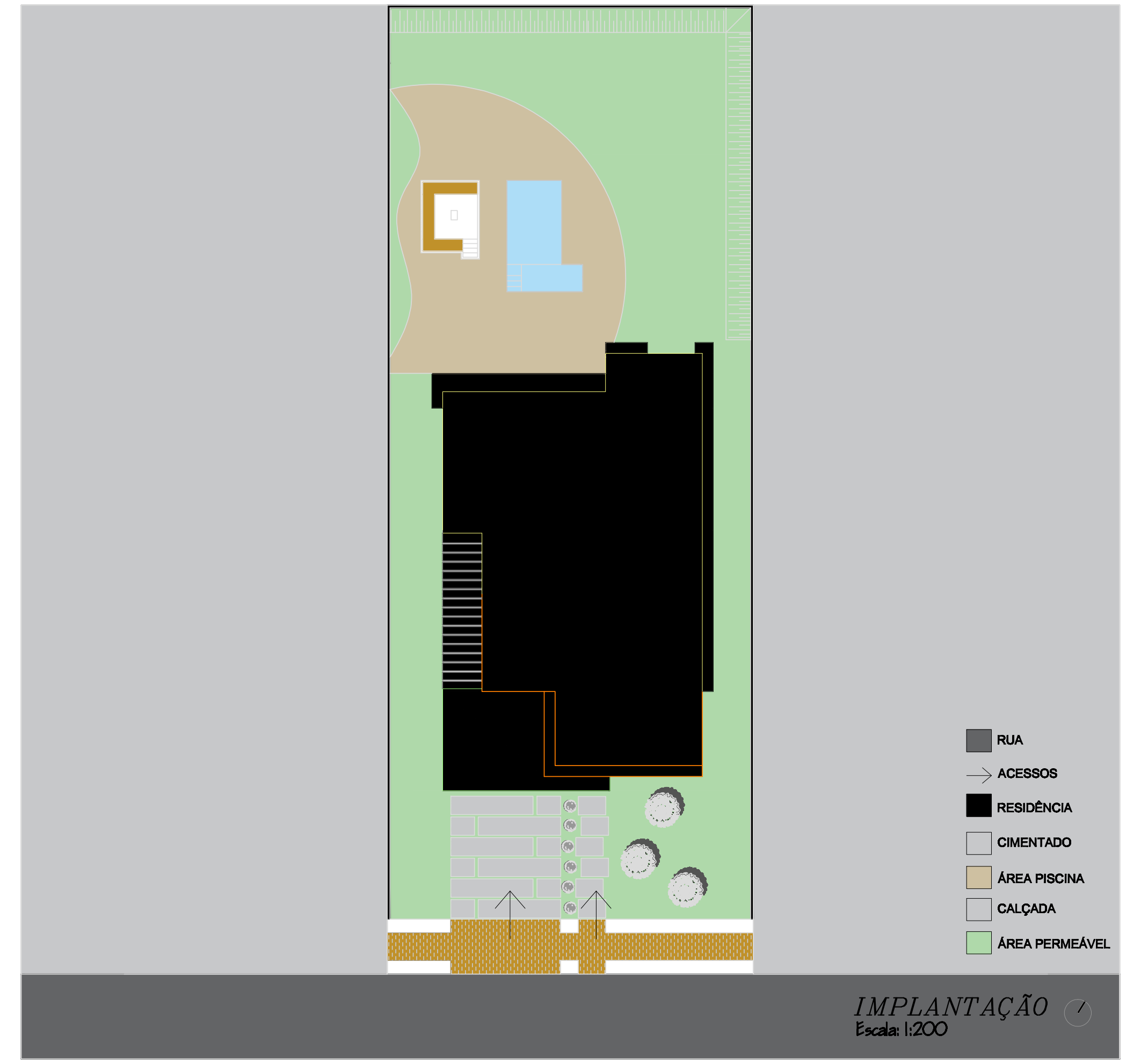

RUA
ACESSOS
RESIDÊNCIA
CIMENTADO
ÁREA PISCINA
CALÇADA
ÁREA PERMEÁVEL

IMPLANTAÇÃO
Escala: 1:200

PROJETO DE REGULARIZAÇÃO

FOLHA ÚNICA

PROJETO DE REGULARIZAÇÃO RESIDENCIAL UNIFAMILIAR
ASSUNTO

ADRIANA MAGALHÃES SANTANA
PROPRIETÁRIO

RUA DAS ESMERALDAS LOTE 05 QUADRA Q
LOCAL

RESIDENCIAL FAZENDA ALTA VISTA — BAIRRO
SALTO DE PIRAPORA — CIDADE
S.PAULO — ESTADO

JOANA GABRIELE FURIAN BENEDETTI — ARQUITETA
A2904276 — CAU
INDICADAS — ESCALAS

Situação sem escala

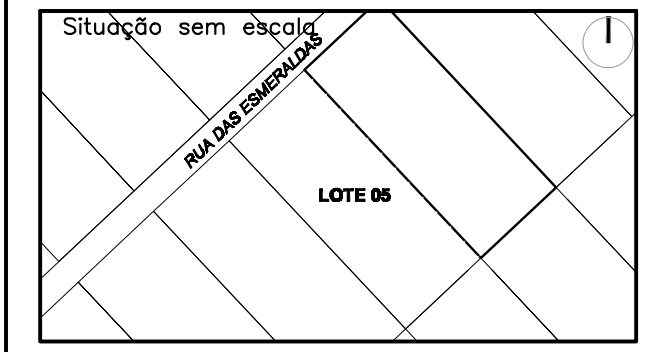

RUA DAS ESMERALDAS
LOTE 05

Declaro que a aprovação do projeto não implica no reconhecimento por parte da Prefeitura do direito de propriedade do Terreno.

ÁREAS (m²)

TERRENO ____ 1.000,00 m²
PAVIMENTO TÉRREO ____ 315,00m²
PISCINA ____ 22,05 m²
TOTAL CONSTRUÍDO ____ 337,05m²
ÁREA LIVRE ____ 662,95 m²

TAXA DE OCUPAÇÃO (0,50) ____ 0,34 | 34%
COEF. DE APROVEITAMENTO (1,00) ____ 0,34
TAXA DE PERMEABILIDADE (50%) ____ 500,38m²

PROPRIETÁRIO (A)
Adriana Magalhães Santana
CPF 279.220.878-37

RESPONSÁVEL PELO PROJETO
Joana Gabriele Furian Benedetti
ARQUITETA E URBANISTA | CAU A290427-6

RESPONSÁVEL PELA DIREÇÃO
Joana Gabriele Furian Benedetti
ARQUITETA E URBANISTA | CAU A290427-6